

E-Sunny 的雙重認證流程

為支持雙重認證功能，現時的 3.0 客戶端開啓後將會提示客戶進行自動更新。而現時使用的 9.0 客戶端不支持雙重認證，需經由我司網站重新下載並安裝 9.3 最新版本的客戶端以支持雙重認證。

3.0 客戶端的雙重認證登錄流程：

1. 如客戶使用的 3.0 客戶端本不支持雙重認證，開啓客戶端後會出現以下更新提示並通知客戶需要下載更新
(按確定並下載相關更新)



2. 系統重啓後並登錄交易平台後會顯示輸入驗證碼的介面。該六位數字驗證碼會以短訊發送至客戶登記的手機號

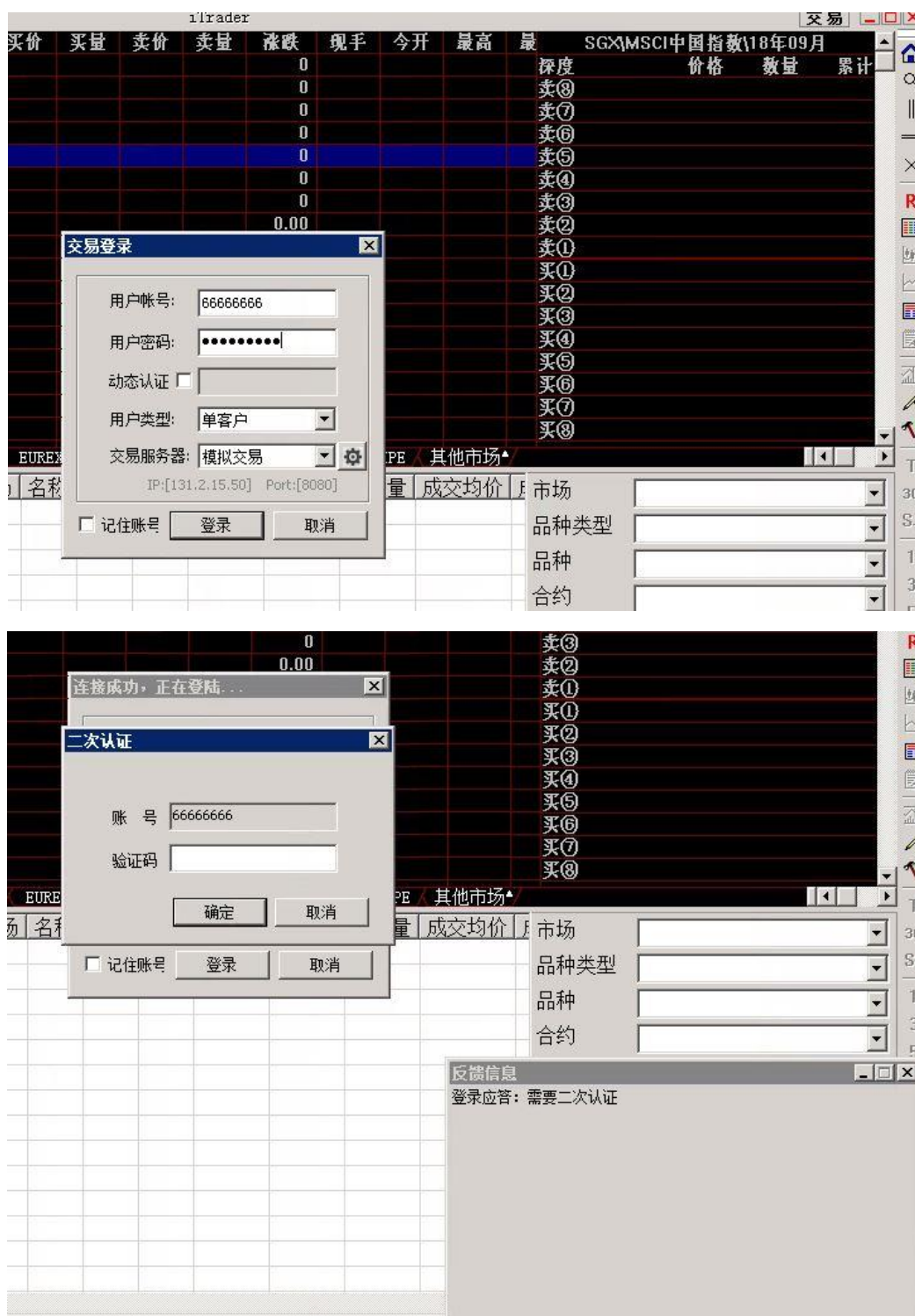

505666为您的登录验证码，
请于3分钟内填写。如非本人
操作，请忽略本短信。

9.3 客戶端的雙重認證登錄流程：

1. 下載 9.3 客戶端後，進行安裝



2. 安裝完成後，打開 9.3 客戶端



3. 成功開啓系統後，按左下的“交易”登錄交易平台

The screenshot displays the EPOLESTAR trading platform interface. At the top, there is a navigation bar with the logo and the text "epolestar_Client". Below this is a table with various financial metrics for different contracts. The table has columns for contract names, latest prices, bid/ask prices, volumes, and various performance indicators like gains and losses.

合約名稱	最新	現手	買價	買量	賣價	賣量	成交量	漲跌	漲幅%	持倉量	日增倉	開盤	最高	最低	昨收盤	漲停
小道指1806	24349	1	24321	1	24350	11	274751	-110	-0.45%	95229	----	24453	24627	24206	24459	25554
小道指1809	24352	4	24321	1	24384	1	801	-128	-0.52%	2341	----	24470	24645	24236	24480	25575
小道指1812	0	0	23770	1	25000	4	0	----	----	142	----	0	0	0	24508	25603
小道指1903	0	0	----	0	25555	7	0	----	----	1	----	0	0	0	24524	25619
美黃豆1805	1052.50	2	1054.00	6	1054.00	6	104023	-8.25	-0.78%	244173	----	1060.25	1067.25	1051.50	1060.75	1125.75
美黃豆1807	1063.00	2	1062.75	20	1062.75	7	99330	-8.75	-0.82%	382433	----	1071.00	1078.00	1062.50	1071.75	1136.75
美黃豆1808	1062.75	1	1060.00	31	1071.00	5	9689	-7.75	-0.72%	37388	----	1069.50	1076.25	1062.75	1070.50	1135.50
美黃豆1809	1055.50	1	1050.25	1	1060.00	1	3061	-5.00	-0.47%	12602	----	1059.75	1065.00	1053.50	1060.50	1125.50
美黃豆1811	1048.25	1	1047.25	1	1048.00	2	34560	-5.25	-0.50%	211244	----	1053.00	1058.00	1047.50	1053.50	1118.50
美黃豆1901	1052.50	3	1038.50	1	1053.00	1	2907	-4.25	-0.40%	26492	----	1055.75	1061.00	1051.00	1056.75	1121.75
美黃豆1903	1033.25	2	1010.00	2	1045.00	20	3529	-7.75	-0.74%	31170	----	1041.25	1043.25	1033.25	1041.00	1106.00
美黃豆1905	1028.50	1	1010.00	25	1050.00	1	1171	-6.00	-0.58%	6197	----	1035.00	1036.75	1028.25	1034.50	1099.50
美黃豆1907	1031.00	2	1000.00	8	1040.00	15	716	-5.00	-0.48%	10272	----	1035.25	1038.50	1031.00	1036.00	1101.00
美黃豆1908	0.00	0	975.00	10	----	0	7	----	----	145	----	0.00	0.00	0.00	1031.25	1096.25
美黃豆1909	0.00	0	975.00	10	----	0	0	----	----	42	----	0.00	0.00	0.00	1014.25	1079.25

Below the table, there are navigation tabs for different markets like "芝加哥CBOT", "紐約COMEX", etc. On the left side, there is a trading order entry form with fields for "合約" (Contract), "數量" (Quantity), and "限價" (Limit Price). There are "買入" (Buy) and "賣出" (Sell) buttons. At the bottom, there is a "行情" (Market) tab and a search bar.

The screenshot shows a login dialog box for the EPOLESTAR trading platform. The dialog has a red header with the logo "极星 EPOLESTAR" and the text "交易登錄". Below the header, there are three input fields: a dropdown menu showing "交银国际 UATIP_单客户1", a text field with "66666666", and a password field with "*****". At the bottom of the dialog, there is a large red button labeled "登錄".

4. 輸入正確的交易登入密碼後，系統會顯示輸入驗證碼的介面。該六位數字驗證碼會以短訊發送至客戶登記的手機號

